

LES NOUVEAUTÉS
DE L'AUTOMNE 2025

Romans et BD
pour (jeunes) adultes



20 Bd de la Libération
Cour intérieure de la Mairie
17340 CHATELAILLON-PLAGE




Aristote et Dante découvrent les Secrets de l'Univers


FREIDA McFADDEN
LE BOYFRIEND
EST-IL L'HOMME DE VOS RÊVES...


LE CHANT DE LA LIONNE ET DU DRAGON
Matty MADIEL


MILLENIUM
LA FILLE DANS LES GRIFFES DU LYNX


ROMANS
AUTOMNE
NOVEMBRE
2025

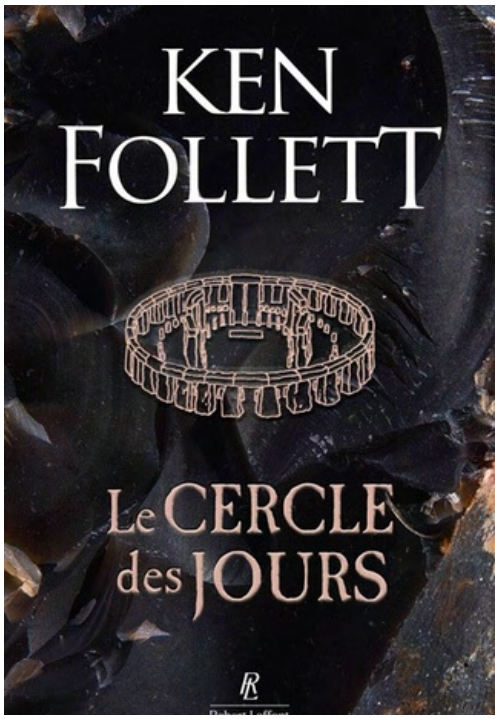
KEN FOLLETT
Le CERCLE des JOURS


Olga Tokarczuk
PRIX NOBEL DE LITTÉRATURE
E.E.
Traduit du polonais par Margot Carlier
NOIR SUR BLANC

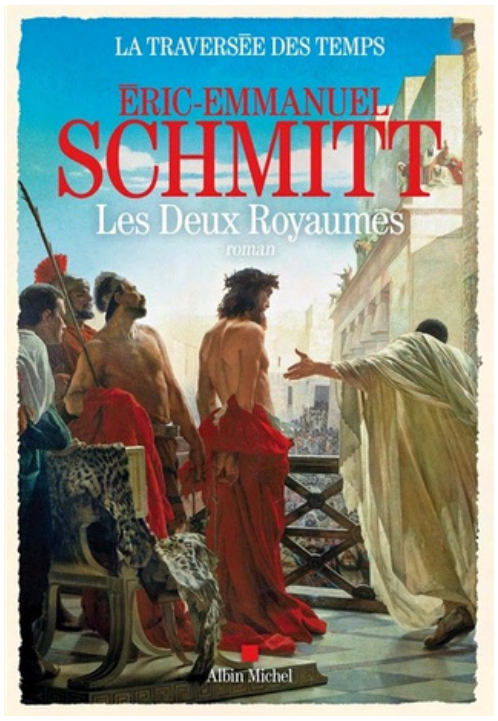
LA TRAVERSÉE DES TEMPS
ÉRIC-EMMANUEL SCHMITT
Les Deux Royaumes
roman
Albin Michel


SØREN SVEISTRUP
CACHE-CACHE
ROMAN
« Søren Sveistrup est de retour. Si Octobre vous a coupé les jambes, Cache-cache vous coupera le souffle ! »
BERLINGSKE
ALBIN MICHEL

Aristote et Dante découvre les secrets de l'Univers / Benjamin Alire Saenz

Etats-Unis. Aristote, 15 ans, mène une existence difficile entre un frère détenu en prison et un père hanté par ses souvenirs de guerre. Il rencontre Dante, un garçon du même âge très expansif et doté d'une vision du monde bien à lui. De profonds liens d'amitié, puis d'amour, naissent alors entre eux. **Jeunes adultes**

Le Boyfriend / Freida McFadden

Femme célibataire et new-yorkaise, Sydney peine à faire des rencontres. Après de nombreuses histoires catastrophiques, elle semble trouver l'homme idéal. Beau, charmant, intelligent et médecin, il a tout pour plaire. Pourtant, lorsqu'elle entend parler d'un serial killer qui sort avec des femmes avant de les tuer, elle s'inquiète. **Thriller**

Le chant de la lionne et du dragon / Matty Madiel

Après avoir sauvé les habitants du royaume de la Lune des attaques d'un dragon, Eva reste une héroïne à leurs yeux mais vit mal ce rôle. Afin d'offrir une dot à sa soeur, elle s'engage malgré tout dans l'armée. Sur un champ de bataille contre le royaume du Soleil, son oiseau est emporté par un mystérieux chat blanc. Parti à sa recherche, son père disparaît également. Eva tente de les retrouver. **Fantastique**

Le cercle des jours / Ken Follett

Seft, un talentueux tailleur de pierre, se rend à la foire du solstice d'été pour faire commerce de son art et retrouver Neen, dont il est épris. Joia, la soeur de cette dernière, est une prêtresse visionnaire qui rêve de bâtir une grande construction circulaire en pierre, construite par les différentes tribus en conflit de la Plaine. Avec l'aide de Seft, elle consacre alors sa vie à cet ouvrage. **Roman historique**

Cache-cache / Soren Sveistrup

Les mineurs d'un foyer découvrent le cadavre d'un enfant démembré lors d'une partie de cache-cache. Trente ans plus tard, un tueur terrorise ses victimes en leur envoyant des photos accompagnées d'une comptine. Mark Hess et Naia Thulin enquêtent pour relier ces crimes passés et présents avant que d'autres victimes ne tombent. **Thriller**

Les deux royaumes / Eric-Emmanuel Schmitt (La traversée des temps, 5)

L'immortel Noam s'est réfugié en Gaule où il assiste à l'épanouissement d'une Rome impériale gouvernée par Auguste puis par son neveu Tibère, posant un regard critique sur ses conceptions hégémoniques. Ses pas le conduisent jusqu'à Jérusalem où un certain Jésus tient un tout autre discours. Suite de cette histoire de l'humanité consacrée aux civilisations romaine et chrétienne.

E. E. / Olga Tokarczuk

Breslau, 1908. Erna Eltzner, fille cadette d'une famille bourgeoise germano-polonaise, mène une existence effacée jusqu'à ses 15 ans, où elle commence à entendre des voix et à voir des fantômes. Son père la fait diagnostiquer par des occultistes, des médecins et des pionniers de la psychologie, tandis que sa mère réunit bientôt quelques amis pour des séances de spiritisme.

La fille dans les griffes du lynx/ Karin Smirnoff (Millénium, 8)

Dans le Nord de la Suède, une bombe explose, un journaliste meurt, une adolescente disparaît. Sur le pied de guerre, Svala reçoit l'aide de sa tante Lisbeth Salander, sur la piste de Plague, son ami hackeur qui ne donne plus signe de vie. Dans une région hantée par des prédateurs de l'exploitation minière, elles retrouvent Blomkvist, devenu rédacteur en chef du journal local. **Thriller**

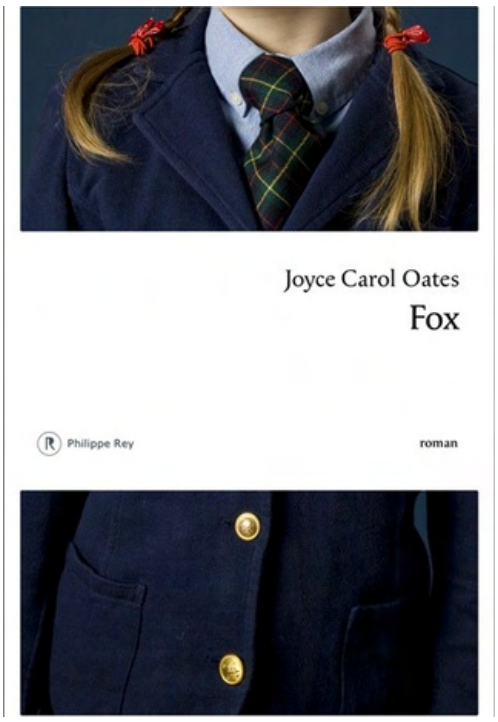
Joyce Carol Oates
Fox
Philippe Rey
roman

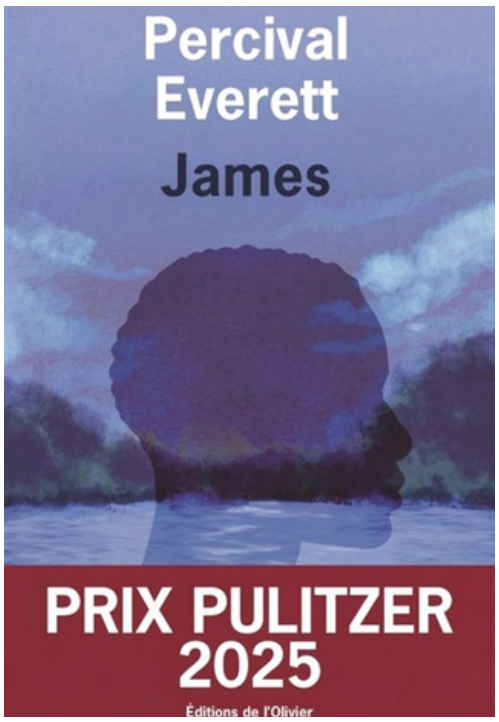
Percival Everett
James
PRIX PULITZER 2025
Éditions de l'Olivier


PATRICK MODIANO
CHRISTIAN MAZZALAI
70 BIS
ENTRÉE DES ARTISTES
nrf
GALLIMARD


JOHN BOYNE
Les éléments
PRIX FEMINA ÉTRANGER
PRIX DU ROMAN FNAC
fnac


ROMANS
AUTOMNE
NOVEMBRE
2025

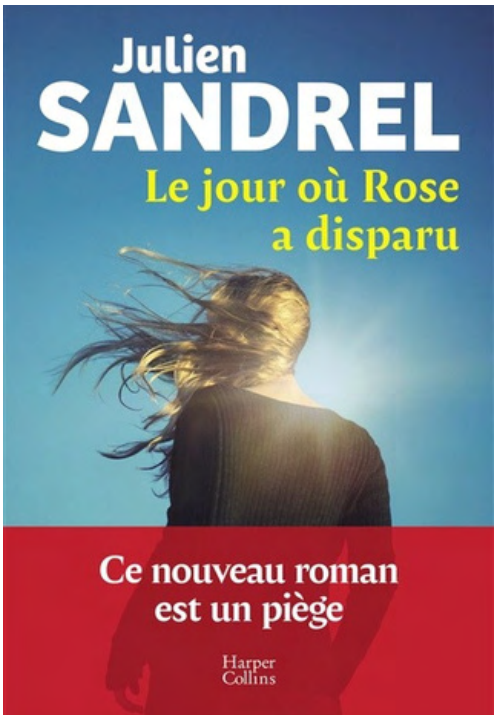
Julien SANDREL
Le jour où Rose a disparu
Ce nouveau roman est un piège
Harper Collins


MARC DUGAIN
Légitime violence
roman
UNE AFFAIRE D'ÉTAT, DE FEMMES ET DE POISONS
Albin Michel ■ le cherche midi


SOPHIE STAVA
LA MENTEUSE
Je suis ton amie.
Mais peux-tu me faire confiance ?
LES ESCALES NOIRES


Mc Knoell Alexis
La couleur de ma différence
UNIK

Fox / Joyce Carol Oates

Tout juste arrivé à la Langhorne Academy, Francis Fox, professeur d'anglais, séduit autant les parents que les élèves et ses confrères. Charmant mais énigmatique, il dissimule un mystérieux passé. Un jour, Marcus et Demetrius Healy découvrent sa voiture en partie submergée et des restes humains dans un étang. Le détective Horace Zwender découvre des vérités dérangeantes sur l'enseignant. **Policier**

James / Percival Everett

James, en apparence un esclave illettré en fuite dans le Mississippi, est en réalité un homme cultivé qui maîtrise la langue et la pensée. Inspiré par le personnage de Jim, créé par M. Twain dans Huckleberry Finn, James incarne un héros qui choisit son destin dans l'Amérique ségrégationniste. Prix Pulitzer de la fiction 2025.

70 bis entrée des artistes / Patrick Modiano, Christian Mazzalai

Remontant le temps grâce à des archives retrouvées, des photographies et des petites annonces, l'écrivain et le musicien font revivre les ateliers du 70 bis rue Notre-Dame-des-Champs, qui virent défiler, du second Empire à l'après-guerre, peintres, écrivains et poètes, illustres ou inconnus, venus d'Amérique, du Japon ou d'ailleurs pour tenter leur chance à Paris.

Le jour où Rose a disparu / Julien Sandrel

A Toulon, Aïda est embauchée à la Maison des femmes, un lieu d'accompagnement pour les femmes victimes de violences. Elle s'attache rapidement à ses patientes ainsi qu'à son équipe, mais le comportement du jardinier bénévole, un homme mutique, la dérange et l'intrigue. Rose se réveille dans un hôpital de Bruxelles, amnésique. Un numéro de téléphone et un prénom ont été griffonnés sur sa hanche.

La couleur de ma différence/ Alexis Mc Knoell

Ici, personne ne porte attention à moi. Tout le monde semble se connaître. Des sourires se dessinent sur les visages, j'entends même leurs rires complices. Sans ami, je garde le silence. Je me sens coupé du monde. Et surtout, je suis le seul Noir. **Jeunes adultes**

La menteuse / Sophie Stava

Quand elle aperçoit une fillette en larmes dans un parc, Sloane Caraway, menteuse invétérée, se fait passer pour une infirmière et aide son père à la soigner. Elle devient ainsi la nounou de Jay et Violet Lockhart. Pour s'intégrer dans la famille, Sloane se met à leur mentir. Mais alors que la liste de ses mensonges s'allonge, le vernis lisse des apparences se craquelle. Premier roman. **Thriller**

Légitime violence / Marc Dugain

Autour de la marquise de Brinvilliers, une figure libertine et séductrice, au cœur des intrigues de la cour de Louis XIV, se multiplient des morts suspectes, notamment celles de son père et de ses frères. Accusée d'empoisonnement avec son amant, elle est condamnée après une enquête minutieuse.

Les éléments / John Boyne

Une fresque de quatre récits entrelacés convoquant les quatre éléments : une mère en fuite sur une île, un jeune prodige des terrains de football, une chirurgienne des grands brûlés hantée par des traumatismes et un père embarquant dans un avion pour un voyage initiatique avec son fils. Prix du roman Fnac 2025, prix Femina étranger 2025.


ANGELINA DELCROIX
LEURS SECRETS
Hugo Poche
SUSPENSE

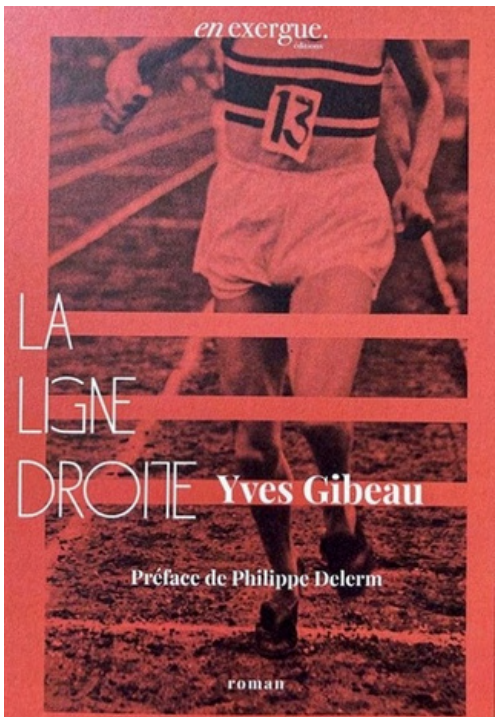
en exergue.
LA LIGNE DROITE
Yves Gibeau
Préface de Philippe Delerm
roman


Jean-Baptiste Andrea
Ma reine
Par l'auteur de Veiller sur elle
PRIX GONCOURT 2023

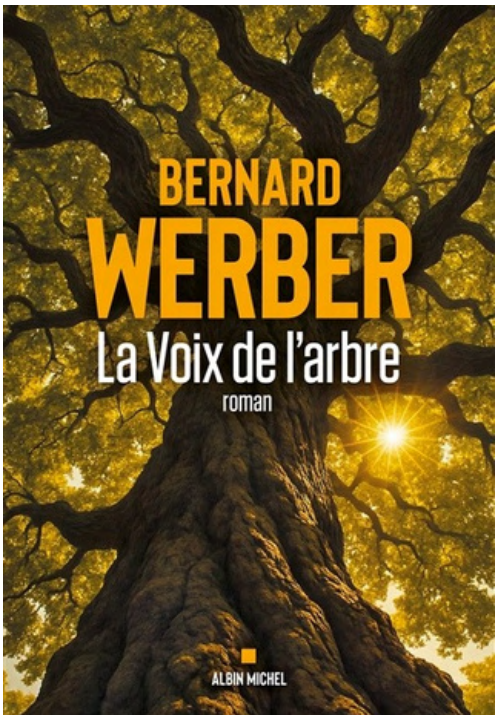
BERNARD
WERBER
La Voix de l'arbre
roman
ALBIN MICHEL


ROMANS
AUTOMNE
NOVEMBRE
2025

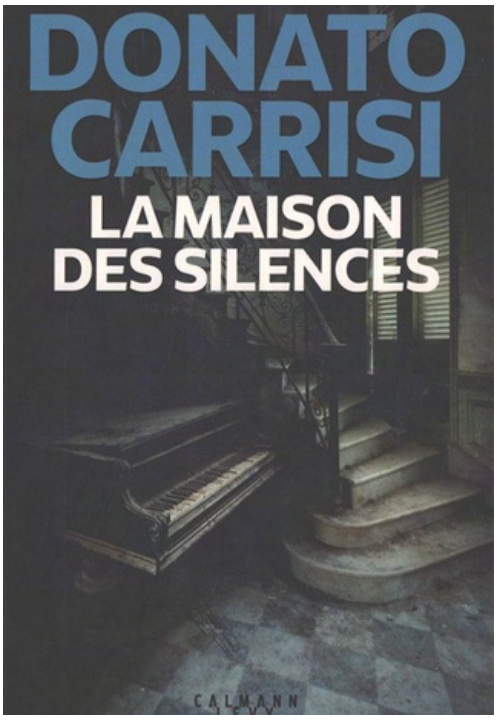
DONATO
CARRISI
LA MAISON DES SILENCES


PIERGIORGIO
PULIXI
SI LES CHATS POUVAIENT PARLER
ROMAN

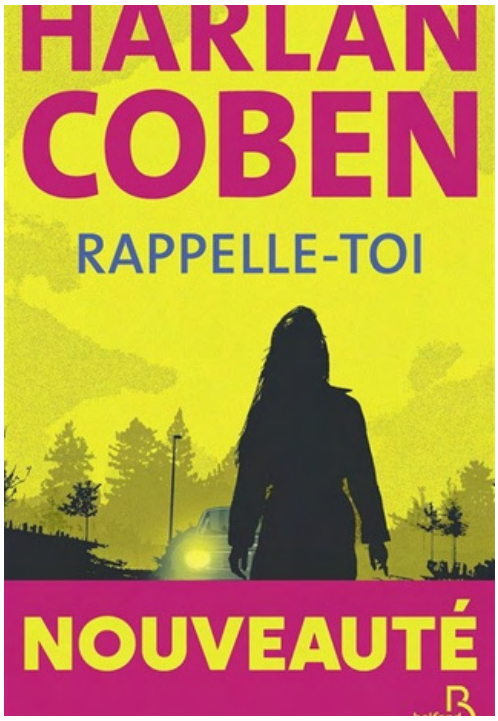
HARLAN
COBEN
RAPPELLE-TOI
NOUVEAUTÉ


LES PROMESSES ORPHELINES
Gilles Marchand
AUX FORGES DE VULCAIN · roman

Leurs secrets / Angelina Delcroix

Deux couples échangent leur domicile pour Noël. Alma et Léon s'installent dans le chalet montagnard de Capucine et Marin, tandis que ces derniers s'établissent provisoirement dans la villa bretonne des premiers. Très vite, les secrets de chacun sont mis au jour, et la magie de Noël tourne au cauchemar. **Thriller**

La ligne droite / Yves Gibeau

Durant la Seconde Guerre mondiale, Stefan Volker, grand espoir du 800 mètres, est envoyé sur le front de l'Est. Cinq ans plus tard, Julius Henckel, son entraîneur, part à sa recherche dans une Allemagne en ruine. Vendeur de journaux à la gare de Munich, Volker est un homme brisé par les horreurs vécues. Julius cherche à le ramener à la vie. Grand prix de littérature sportive 1957.

Ma reine / Jean-Baptiste Andrea

Eté 1965, vallée d'Asse en Provence. Un jeune garçon, Shell, ne va plus à l'école. Un jour, il s'enrôle dans l'armée pour devenir un homme. Puis il rencontre Viviane et tout est nouveau. Shell est en constant balancement entre l'envie de se réfugier dans l'enfance et de se confronter à l'âge adulte. Prix Envoyé par la Poste 2017, prix du Premier roman 2017, prix Femina des lycéens 2017.

La maison des silences / Donato Carrisi

Célèbre hypnotiseur d'enfants, Pietro Gerber reçoit dans son cabinet un couple inquiet pour son fils. Toutes les nuits, Matias, 9 ans, hurle à la mort, affirmant qu'une dame silencieuse et vêtue de noir est la cause de tous ses maux. En enquêtant, Gerber découvre que le garçon est la clé d'un crime irrésolu. Le sort d'une mère de famille inconnue est en jeu. **Thriller**

Les promesses orphelines / Gilles Marchand

France, seconde moitié du XXe siècle. Idéaliste, le jeune Gino veut participer aux grandes conquêtes de son époque, tout en cherchant Roxane, la fille qu'il a aperçue au bal de son village des années plus tôt.

Rappelle-toi / Harlan Coben

Sami vit dans l'ombre d'un passé tragique lorsqu'il croise par hasard Anna, la jeune femme qu'il pensait avoir laissée pour morte vingt ans auparavant. Cette rencontre le pousse à faire toute la vérité sur cette nuit fatidique, avec l'aide des apprentis détectives qu'il forme. **Thriller**

Si les chats pouvaient parler / Puxili Piergiogio

La librairie de Marzio, Les chats noirs, est choisie pour un événement exclusif avec l'auteur de romans policiers Galeazzo. L'écrivain doit écrire les derniers chapitres de son roman lors d'un tour de la Sardaigne en bateau. Malgré sa réticence, Marzio embarque avec l'inspecteur Caruso et ses chats. Un meurtre perturbe la croisière, piégeant tout le monde à bord. **Policier**

La voix de l'arbre / Bernard Werber

Rose Pinson, hypersensible et détachée des humains, se sent perdue lors d'une randonnée en forêt. Lorsqu'une branche tue son compagnon, elle affirme que l'arbre l'a fait volontairement. Incomprise, elle se réfugie dans l'arbre, cherchant à comprendre si ces êtres possèdent une conscience. Son enquête la mène jusqu'à Pando, le spécimen le plus ancien, où une vérité oubliée l'attend.


LUCY GILMORE
LE BOOK CLUB DES CŒURS SOLITAIRES
EYROLLES

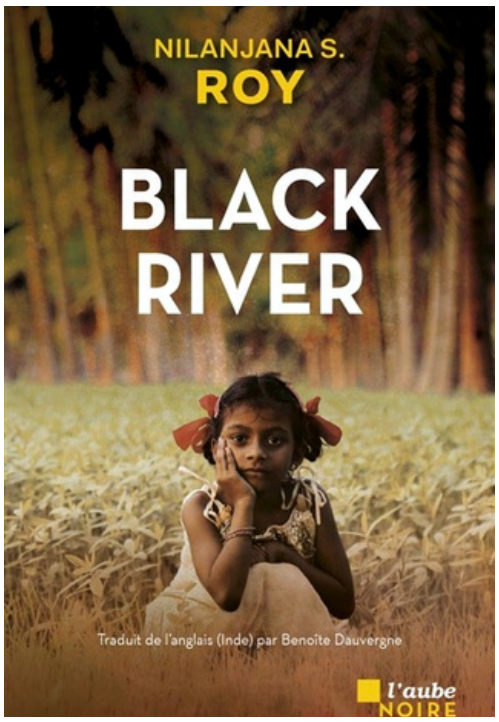
NILANJANA S.
ROY
BLACK RIVER
Traduit de l'anglais (Inde) par Benoîte Dauvergne
l'aube
NOIRE

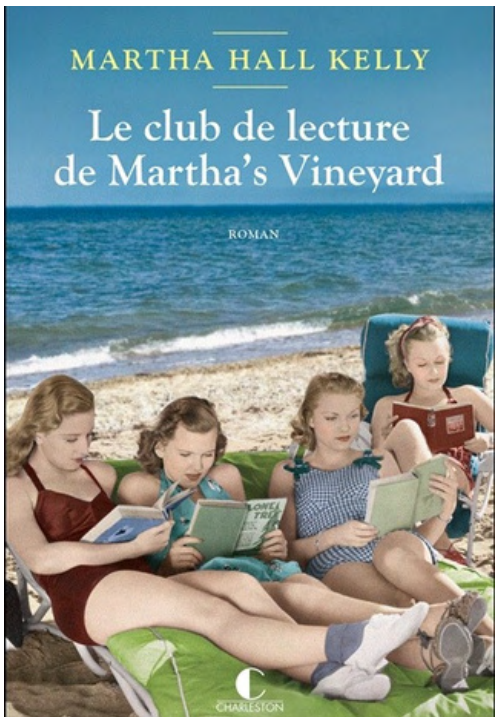
MARTHA HALL KELLY
Le club de lecture de Martha's Vineyard
ROMAN
CHARLESTON

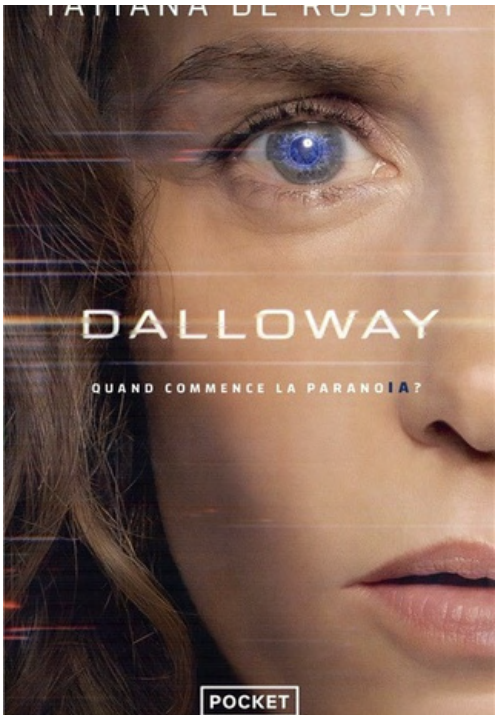
DALLOWAY
QUAND COMMENCE LA PARANOIA?
POCKET


ROMANS
AUTOMNE
OCTOBRE
2025

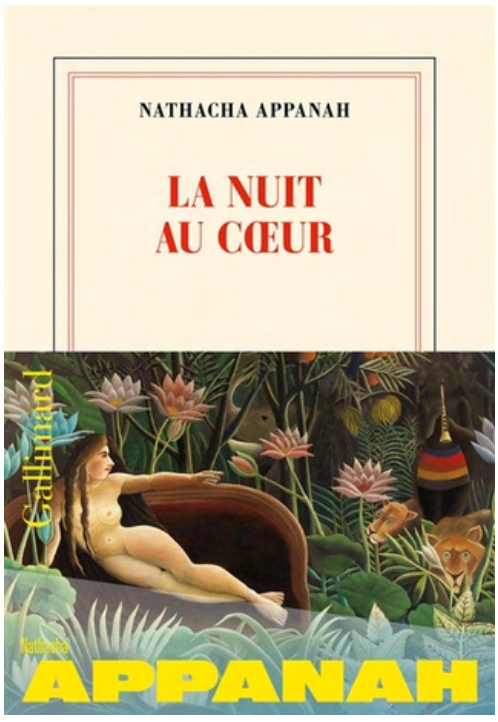
NATHACHA APPANAH
LA NUIT AU CŒUR
Gallimard
APPANAH

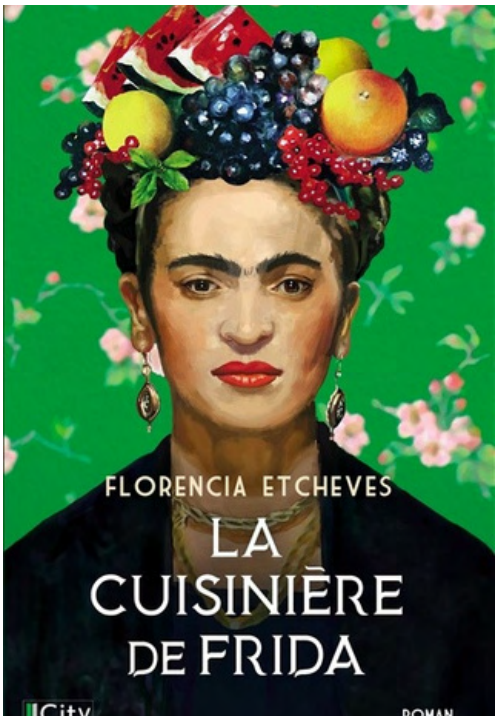
FLORENCIA ETCHEVES
LA CUISINIÈRE DE FRIDA
ROMAN


Alfred de Montesquiou
Le crépuscule des hommes

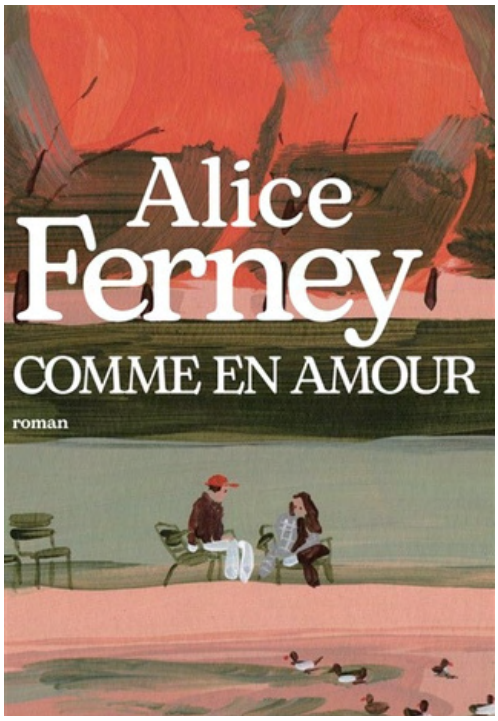
Alice Ferney
COMME EN AMOUR
roman

Le book club des coeurs solitaires / Lucy Gilmore

Bibliothécaire, Sloane Parker mène une vie tranquille dans une petite ville. Chaque jour, Arthur McLachlan, un vieux grincheux attachant, arpente les rayonnages de la bibliothèque. Ses visites rythment les journées de Sloane. Un matin, il ne vient pas. Inquiète, la jeune femme se rend chez lui et le trouve alité. Elle crée alors un club de lecture improvisé réservé aux coeurs solitaires.

Black River / Nilanjana S. Roy

L'inspecteur Ombir Singh cherche l'identité de celui qui a pendu à un arbre Munia, une fillette de 8 ans, dans le petit village indien de Teetarpur. Les soupçons se portent sur Mansoor Khan, un sans-abri musulman à l'esprit fragile mais réputé inoffensif. Dans ce village, comme dans tout le pays, la communauté hindoue est intransigeante à l'égard des musulmans et Ombir doit agir vite. **Policier.**

Le club de lecture de Martha's Vineyard/ Martha Hall Kelly

En 2016, après la mort de sa mère, Mari Starwood se rend sur l'île de Martha's Vineyard, au large des côtes du Massachusetts, sous prétexte d'assister à un cours privé avec la célèbre peintre Elizabeth Devereaux, avec qui la défunte a été en relation. Au fil de leurs conversations, Mari découvre l'histoire des soeurs Smith, les créatrices d'un club de lecture pendant la Seconde Guerre mondiale.

La nuit au coeur / Natacha Appanah

Quand Nathacha apprend, en 2021, la mort de Chahinez, brûlée vive par son mari en pleine rue près de Bordeaux, elle doit affronter le souvenir de sa propre expérience de la violence, ainsi que celui de sa cousine Emma, tuée par son mari à l'île Maurice en 2000. Elle entrelace son histoire avec celle de ces deux autres femmes victimes de violences conjugales.

Comme en amour / Alice Ferney

Un éloge romanesque de l'amitié homme-femme à travers les échanges entre Marianne, styliste mariée et mère de trois enfants, et Cyril, écrivain et photographe, célibataire endurci. A la faveur d'une interview, une complicité immédiate se noue entre eux. Au fil des rendez-vous, la conversation se fait intime, évoquant la littérature, leur enfance, leurs admirations et leurs déboires amoureux.

Le crépuscule des hommes / Alfred de Montesquiou

Des dortoirs du château Faber-Castell, où est logé l'ensemble de la presse internationale, aux bancs de la salle d'audience, Ray D'Addario, un photographe américain, Margarete Borufka, une interprète germano-tchèque, Didier Lazard et Madeleine Jacob, deux journalistes français d'ascendance juive, vivent le procès de Nuremberg entre la frénésie des reportages et l'effroi des témoignages.

La cuisinière de Frida / Florencia Etcheves

Mexique, 1939, Nayeli Cruz échappe à un mariage forcé à l'âge de 14 ans. Elle trouve un emploi de cuisinière chez Frida Kahlo et devient la confidente de l'artiste jusqu'à ce qu'une dispute tragique éclate. De nombreuses années plus tard, la petite-fille de Nayeli découvre un tableau représentant sa grand-mère.

Dalloway / Tatiana de Rosnay

A Paris, dans un futur proche, Clarissa, romancière, quitte son mari. Admise dans une résidence d'artistes fondée dans le cadre d'un projet immobilier du nom de Casa, elle s'installe dans un quartier rénové à la suite d'un terrible attentat. Elle éprouve rapidement un malaise diffus et se sent épiée par l'assistant virtuel de son appartement, qu'elle a elle-même baptisé Mrs Dalloway.

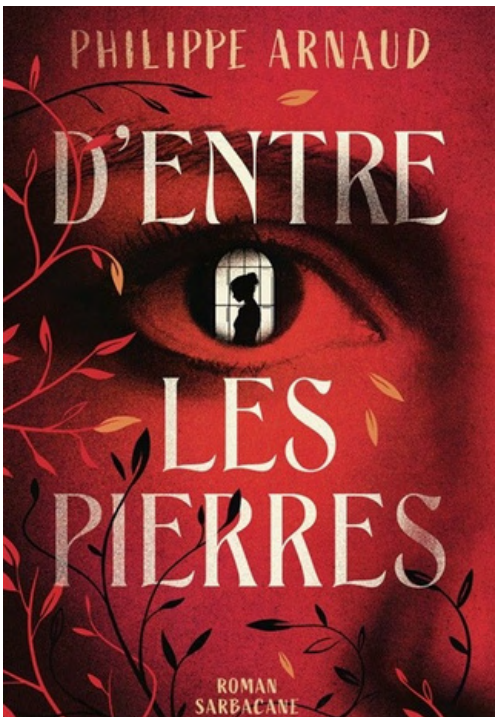
PHILIPPE ARNAUD
D'ENTRE
LES
PIERRES
ROMAN
SARBACANE


FABRICE
CARO
LES DERNIERS JOURS
DE L'APESANTEUR
ROMAN
SYGNE

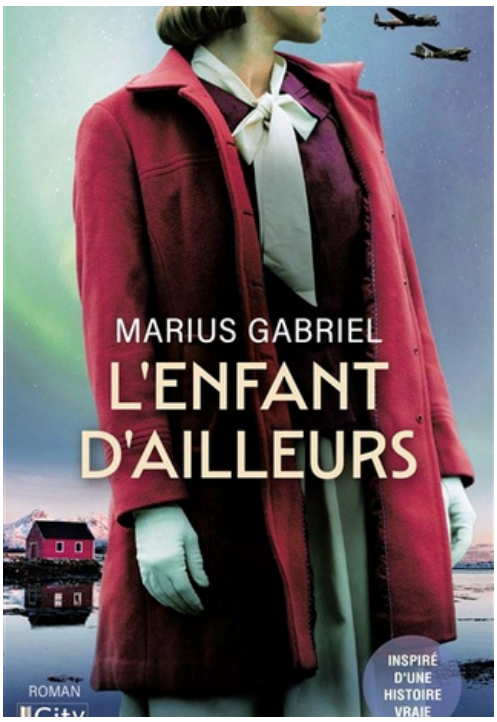
MARIUS GABRIEL
L'ENFANT
D'AILLEURS
ROMAN
INSPIRÉ
D'UNE
HISTOIRE
VRAIE

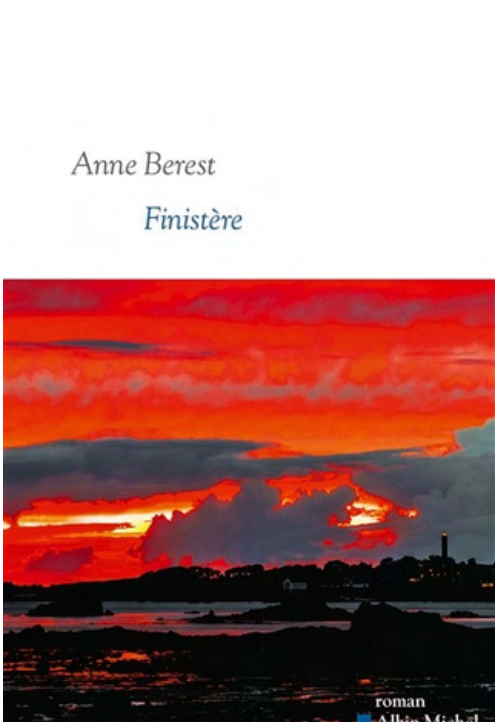
Anne Berest
Finistère
roman


ROMANS
AUTOMNE
OCTOBRE
2025


Justine
Lévy
Une drôle
de peine
Stock
roman

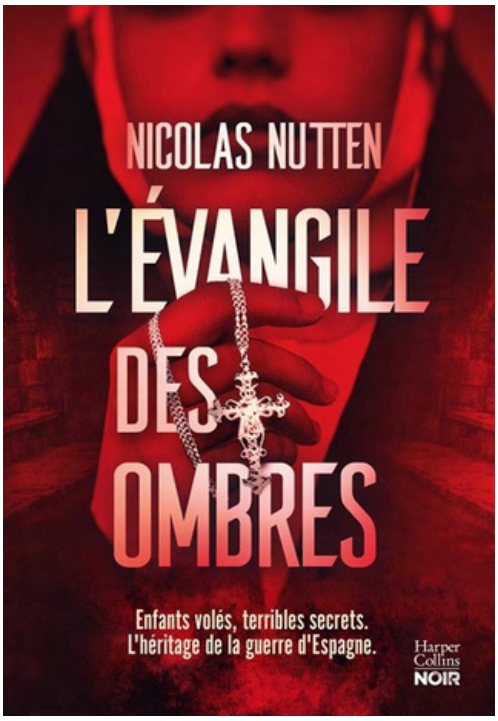
NICOLAS NUTTEN
L'ÉVANGILE
DES
OMBRES
Enfants volés, terribles secrets.
L'héritage de la guerre d'Espagne.
Harper
Collins
NOIR

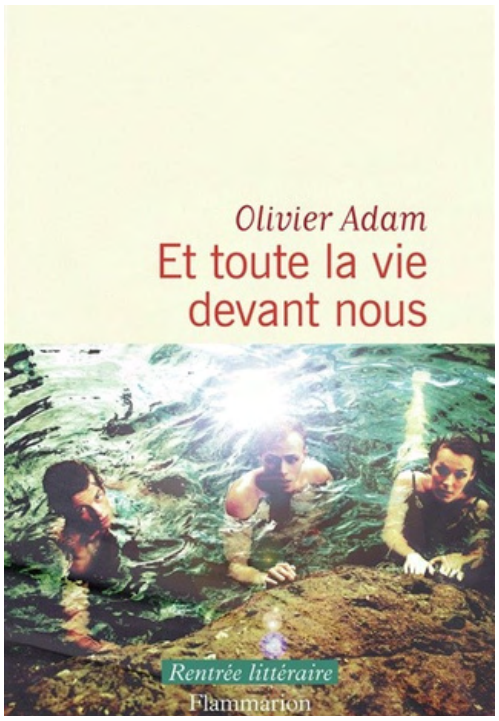
Olivier Adam
Et toute la vie
devant nous
Rentrée littéraire
Flammarion

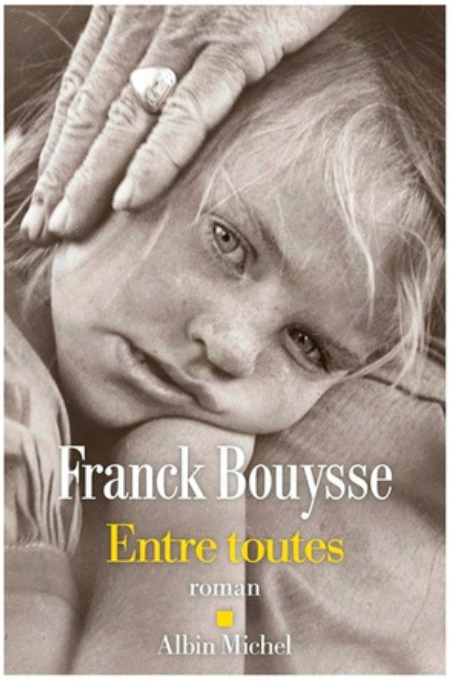
Franck Bouysse
Entre toutes
roman
Albin Michel

D’entre les pierres / Philippe Arnaud

Lorsque Liz tombe amoureuse de Damien, elle délaisse Marie, son amie de toujours. Quand, après un mariage de rêve et une installation très agréable, son mari se met à la contrôler, elle ne sait que faire. L'étau se resserre autour d'elle. Par-delà les siècles, c'est l'esprit d'une jeune fille, malmenée elle aussi par la violence des hommes, qui vient à son secours. **Fantastique.**

Les derniers jours de l’apesanteur / Fabrice Caro

Daniel, élève de terminale, a du mal à se remettre de sa rupture avec Cathy Mourier. Il fait désormais bloc avec ses deux meilleurs amis dans l'échec sentimental. Alors qu'ils pourraient réviser pour le bac, l'arrivée des beaux jours leur donne d'autres envies. Quand un élève disparaît mystérieusement, tout le lycée entre en ébullition.

L’enfant d’ailleurs / Marius Gabriel

Angleterre, 1968. Agnes a été élevée par son grand-père, un ancien officier britannique de la Seconde Guerre mondiale, car ses parents sont décédés lors d'un bombardement allemand. A la mort de celui-ci, elle apprend qu'elle n'est pas sa vraie petite-fille. Elle part en Norvège où elle découvre que sa mère a participé au programme des Lebensborn, et qu'elle a eu deux enfants d'un officier nazi.

Une drôle de peine / Justine Lévy

Alors qu'elle est enceinte, l'autrice affronte la perte soudaine de sa mère. Elle évoque notamment les notions de filiation, de souvenirs et de manque, retournant dans la maison familiale ou jusqu'en Inde pour se rapprocher de sa génitrice malgré la mort.

Entre toutes / Franck Bouysse

Marie est née en 1912 dans une ferme de Corrèze, un lieu qu'elle n'a jamais quitté. A partir de la vie de son aïeule, l'auteur fait le portrait de ces femmes simples qui ont affronté l'absence de maris disparus trop tôt et la dure vie d'une exploitation agricole.

Et toute la vie devant nous / Olivier Adam

Paul et Sarah renouent les fils de quarante ans d'amitié et tentent de comprendre Alex, figure centrale de leur trio. De leur enfance en banlieue, marquée par un secret et des aspirations communes, à leur vie d'adultes, ils explorent ce qui les a liés et séparés au fil du temps.

L’évangile des ombres / Nicolas Nutten

En 1987, un accident fait basculer la vie de Paul Sarda, gendarme dans un village des Hautes-Pyrénées. Trente-cinq ans plus tard, une lettre anonyme pousse Raphaël, son fils, commandant de police à Paris, à retourner sur les terres de son enfance pour faire la lumière sur une histoire tragique désormais enfouie. Un polar historique sur l'affaire des bébés volés dans l'Espagne franquiste. **Thriller**

Finistère / Anne Berest

A partir de ses souvenirs d'enfance en Bretagne, la région d'origine de sa famille paternelle, l'autrice explore les liens entre la vie de ses ancêtres et l'histoire régionale, des premières coopératives paysannes à mai 1968, en passant par l'occupation allemande d'un village du Léon et la destruction de Brest.


LE GOUFFRE
Laurent Petitmangin


NATALIE JENNER
L'Héritage de Jane Austen
HAUTEVILLE


GAËLLE NOHANT
L'HOMME SOUS L'ORAGE
L'ICONOCLASTE
ROMAN

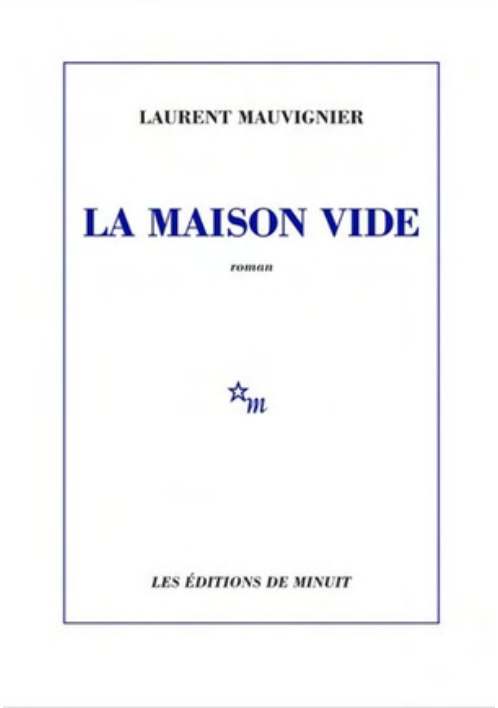
LAURENT MAUVIGNIER
LA MAISON VIDE
roman
LES ÉDITIONS DE MINUIT


ROMANS
AUTOMNE
OCTOBRE
2025

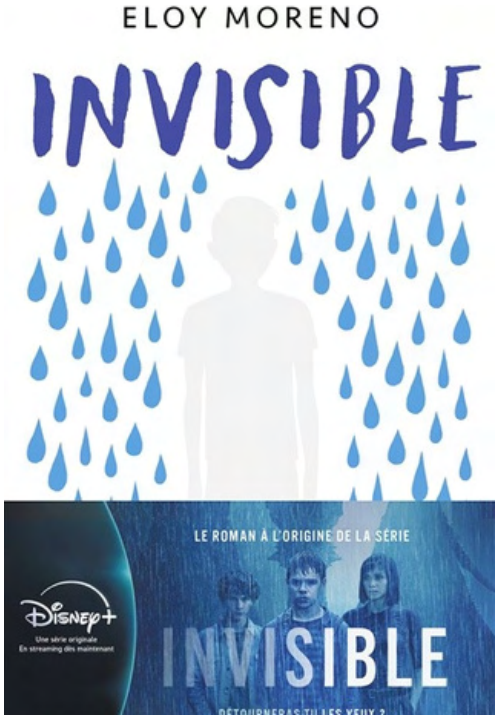
ELOY MORENO
INVISIBLE
LE ROMAN À L'ORIGINE DE LA SÉRIE
Disney+
INVISIBLE


FRANCES QUINN
LA DISPARUE DU TITANIC
L'Archipel

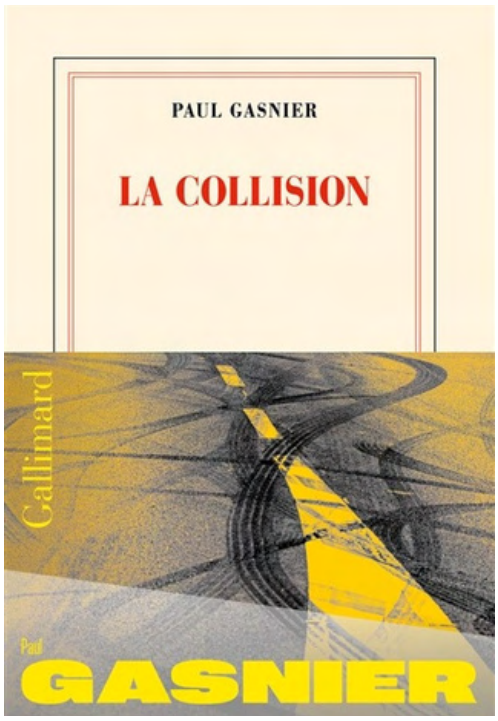
PAUL GASNIER
LA COLLISION
Gallimard
Paul
GASNIER

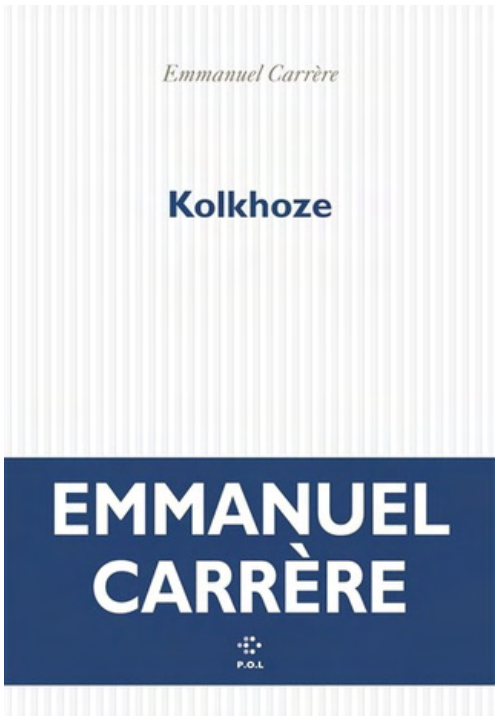
Emmanuel Carrère
Kolkhoze
EMMANUEL CARRÈRE
P.O.L

Le gouffre / Laurent Petitmangin

Au cours de la Seconde Guerre mondiale, deux étudiants des Arts et métiers rejoignent un maquis de montagne. Mais leur inexpérience coûte la vie à un membre du groupe. Ils ont désormais pour mission d'exécuter le soldat allemand auteur du coup mortel. Malheureusement, ce dernier leur échappe. Lancés à ses trousses, ils tombent dans un gouffre en compagnie d'une jeune résistante. **Roman historique**

L'Héritage de Jane Austen / Nathalie Jenner

Boston, 1865. Charlotte et Henrietta Stevenson, passionnées par Jane Austen, échangent secrètement avec le frère de l'écrivaine, Sir Francis Austen. Quand il les invite en Angleterre, elles embarquent clandestinement pour Portsmouth. Sur le navire, elles rencontrent Nicholas et Haslett Nelson, deux marchands de livres rares, ainsi que la romancière Louisa May Alcott. **Roman historique**

L'homme sous l'orage / Gaëlle Nohant

Janvier 1917. Rosalie, 19 ans, quitte sa pension à Paris pour retourner dans le château familial, où elle étouffe sous la pression de sa mère, Isaure, qui a pris la tête du domaine viticole depuis le départ au front de son mari et de son fils. Une nuit d'orage, un déserteur leur demande asile. Isaure le met à la porte, mais Rosalie le cache au grenier, saisie de compassion pour ce jeune peintre.

Invisible / Eloy Moreno

Le thème du harcèlement scolaire vu à travers les yeux d'un adolescent, qui évoque sa volonté d'être parfois invisible mais de cesser de l'être lors de situations difficiles. **Jeunes adultes**

Kolkhoze / Emmanuel Carrère

Au lendemain de la Seconde Guerre mondiale, un jeune bourgeois bordelais rencontre Hélène Zourabichbvili, la fille d'une aristocrate germano-russe ruinée et d'un Géorgien bipolaire disparu à la Libération. Après le mariage, la jeune femme prend le nom de Carrère d'Encausse puis devient une spécialiste internationalement reconnue de la Russie et secrétaire perpétuelle de l'Académie française.

La collision / Paul Gasnier

En 2012, dans le centre-ville de Lyon, une femme décède brutalement, percutée par un jeune garçon en motocross qui faisait du rodéo urbain. Dix ans plus tard, son fils, hanté par le drame et devenu journaliste, analyse la façon dont ce genre d'accident est utilisé quotidiennement pour fracturer la société. Il part sur les traces du motard pour comprendre d'où il vient et quel a été son parcours.

La disparue du Titanic / Frances Quinn

Angleterre, 1912. Fille d'un homme ayant fait fortune dans le coton, Elinor intègre l'aristocratie anglaise en se mariant avec Frederick, le fils du comte de Storton. Mais elle déchante vite lorsqu'elle découvre qu'il ne l'a épousée que pour son argent. Le naufrage du Titanic lui donne l'occasion de s'échapper de sa prison dorée et de recommencer une nouvelle vie avec son fils Teddy, à New York. **Roman historique**

La maison vide / Laurent Mauvignier

Dans une maison vide subsistent un piano, une commode, une légion d'honneur, une mèche de cheveux ainsi qu'une photographie avec un visage patiemment découpé aux ciseaux. Pour comprendre ce qu'il s'y est déroulé, le narrateur remonte le temps, affrontant l'histoire et le destin fracassé de Marie-Ernestine et Marguerite, confrontées à la violence des hommes et de deux guerres mondiales.

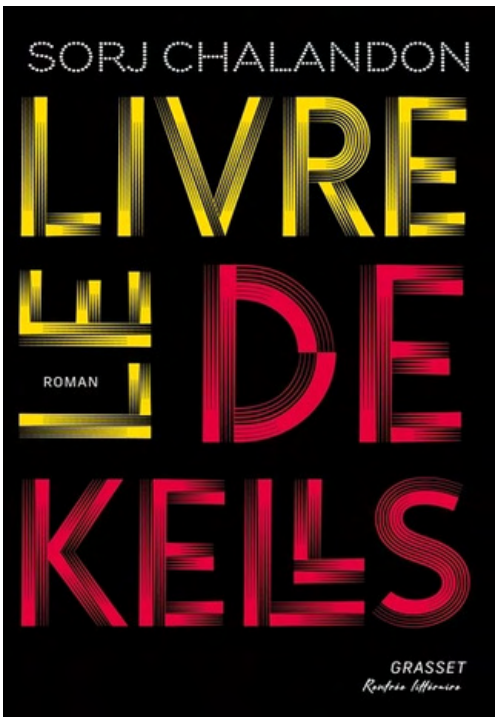
SORJ CHALANDON
LE LIVRE DE KELLS
ROMAN
GRASSET

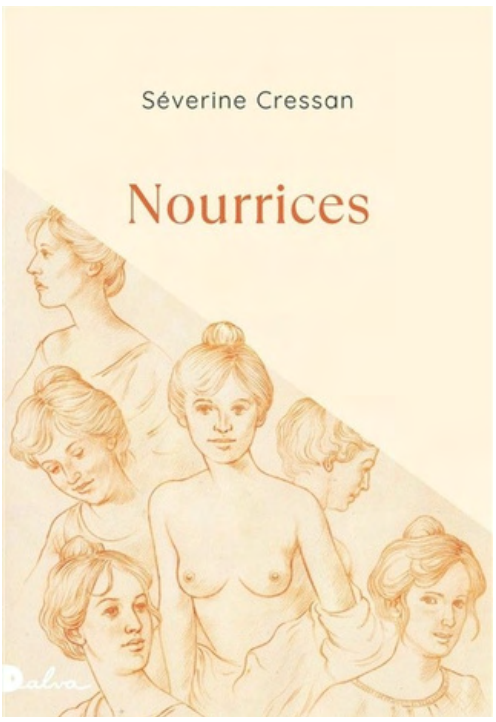
Séverine Cressan
Nourrices


MARIE CHARREL
Éditions les Léonides
NOUS SOMMES FAITS D'ORAGE
Par l'autrice des Mangeurs de nuit
Prix du Livre France Bleu-Page des Libraires 2023
Prix Ouest France-Étonnants Voyageurs 2023
Prix Cazes-Brasserie Lipp 2023

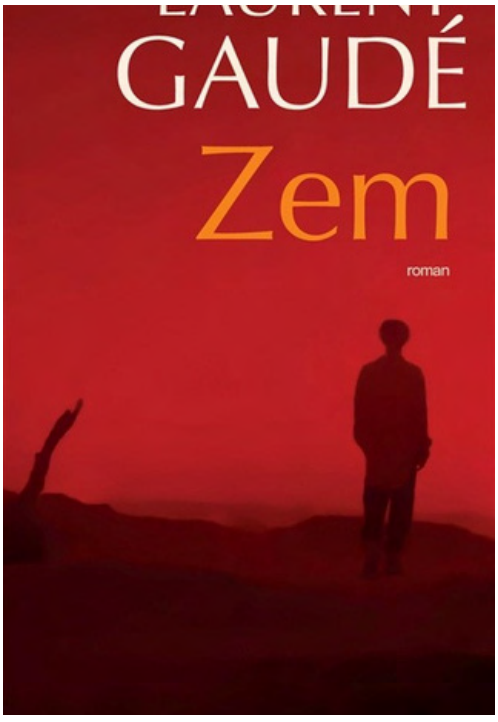
GAUDÉ
Zem
roman


ROMANS
AUTOMNE
OCTOBRE
2025


Philippe Jaenada
Plage de Manaccora, 16h30


Bérénice PICHAT
La Petite Bonne
Libra Diffusio

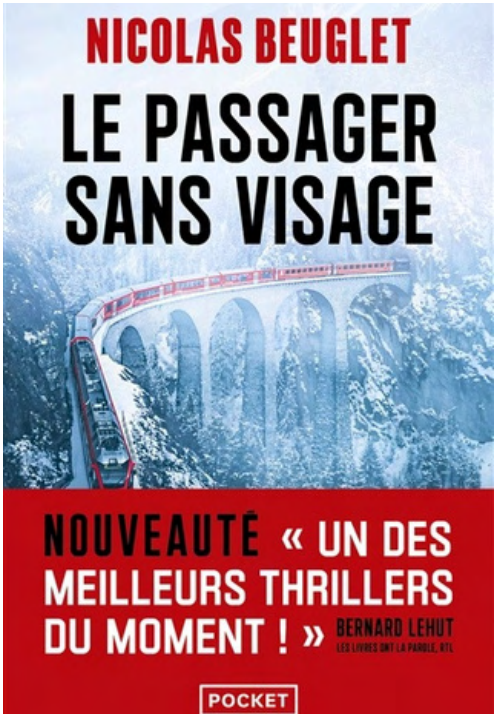
NICOLAS BEUGLET
LE PASSAGER SANS VISAGE
NOUVEAUTÉ « UN DES MEILLEURS THRILLERS DU MOMENT ! » BERNARD LEHUT
POCKET

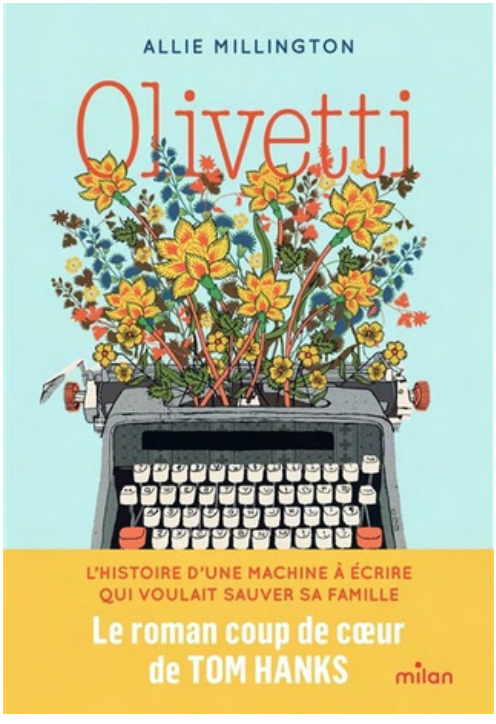
ALLIE MILLINGTON
Olivetti
L'HISTOIRE D'UNE MACHINE À ÉCRIRE QUI VOULAIT SAUVER SA FAMILLE
Le roman coup de cœur de TOM HANKS
milan

Le livre des Kells / Sorj Chalandon

S'inspirant de son expérience personnelle, S. Chalandon raconte l'histoire d'une jeunesse engagée. A 17 ans, il quitte Lyon et sa famille pour Paris. A la rue, il est recueilli par des hommes et des femmes qui lui redonnent foi en l'humanité et qui lui font découvrir le militantisme. Prix Roman News 2025.

Nourrices / Séverine Cressan

Dans un village où les familles vivent de la vente de lait maternel, Sylvaine, dont l'enfant est à peine sevré, accueille chez elle, comme d'autres, une petite fille de la ville. Une nuit, en forêt, elle découvre un bébé abandonné dans une clairière, avec à ses côtés un carnet relatant son histoire. Quand celle dont elle a la garde meurt dans son sommeil, elle échange les bébés. Premier roman.

Nous sommes faits d'orage / Marie Charrel

Après le décès de sa mère Ester, Sarah se rend en Albanie, dans la maison familiale. Elle y découvre la vie d'Elora. Pendant le régime communiste d'Enver Hoxha, cette dernière, adolescente, ne rêve que de liberté avec son ami Agon.

Plage de Manaccora, 16h30 / Philippe Jaenada

Voltaire, sa femme Oum et leur fils Géo sont en vacances sur la côte adriatique. Mais un incendie de forêt se déclare.

Olivetti / Allie Millington

Ernest Brindle, 12 ans, se lance sur les traces de sa mère partie du jour au lendemain. Déterminé à la retrouver, il espère obtenir des réponses grâce à Olivetti, la vieille machine à écrire de sa mère, que cette dernière a revendue dans un dépôt-vente. Récit dans lequel s'entremêlent les voix du petit garçon et de la machine à écrire. Premier roman.

Le passager sans visage / Nicolas Beuglet

Un an après les événements survenus dans Le dernier message, l'inspectrice écossaise Grace Campbell pense pouvoir faire face à son passé. Cette enquête personnelle la mène au coeur de la Forêt-Noire, en Bavière. Elle est alors confrontée à une incroyable affaire criminelle et doit rencontrer un individu que tous ses collaborateurs craignent, surnommé le Passager. **Thriller**

La petite bonne / Bérénice Pichat

Dans les années 1930, une domestique travaille dans une maison bourgeoise. Le temps d'un week-end, elle se retrouve seule avec Monsieur, lorsque Madame part prendre l'air à la campagne. Elle découvre que cet ancien pianiste, gueule cassée de la bataille de la Somme, qu'elle doit laver et nourrir, a un autre projet en tête. Mention spéciale (prix Vleel 2024).
Roman historique

Zem / Laurent Gaudé

Zem Sparak et Salia Malberg continuent de vivre dans l'univers de Magnapole. Entre cynisme des sociétés post-modernes et éventualité d'un ailleurs, ils tentent de comprendre ce que cache le consortium GoldTex après la découverte de cinq cadavres anonymes portant des marques de tortures. **Science-fiction**

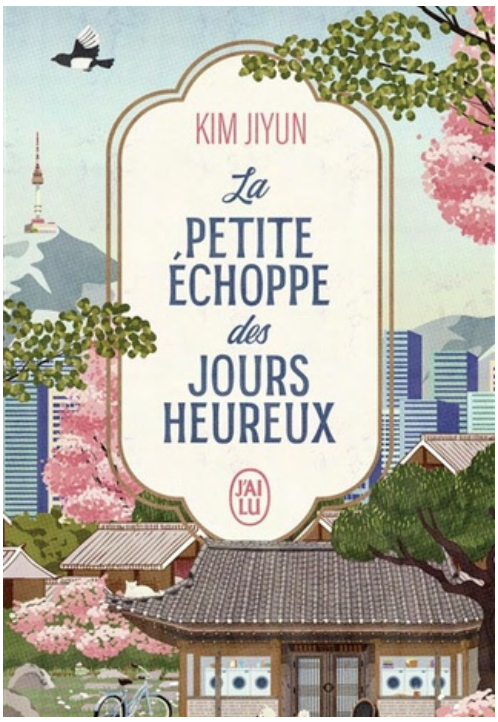
KIM JIYUN
La PETITE ÉCHOPPE des JOURS HEUREUX
J'AI LU


AMÉLIE NOTHOMB
Tant mieux
roman
Albin Michel


Ramsès Kefi
Quatre jours sans ma mère
Philippe Rey
roman
« Un premier roman très réussi. Vif, drôle et déchirant. »
Augustin Trapenard
La Grande Librairie


MASON COILE
W1LL1AM
cherche midi


ROMANS
AUTOMNE
OCTOBRE
2025


Maria Pourchet
Tressaillir
Stock
roman


Isabela Figueiredo
Un chien au milieu du chemin
Chandeigne & Lima


ANASTASIA FOMITCHOVA
Volia
ENGAGÉE VOLONTAIRE DANS LA RÉSISTANCE UKRAINIENNE
GRASSET


NICOLAS BEUGLET
TRANSYLVANIA
XO EDITIONS

La petite échoppe des jours heureux / Jiyun Kim

Dans un ancien quartier de Séoul envahi par les boutiques à la mode, une petite laverie est un havre de paix pour certains habitants. Un jour, un carnet est oublié sur une table à l'intérieur. Un par un, les clients y confient leurs joies, leurs peines et leurs espoirs. Des voisins anonymes choisissent ainsi peu à peu de se répondre et de s'entraider.

Tant mieux / Amélie Nothomb

Bruxelles, 1942. Pour éviter les risques de bombardements, Adrienne, 4 ans, est confiée durant deux mois à sa grand-mère maternelle, une femme méchante et acariâtre qui vit à Gand. Face à l'adversité, la petite fille adopte un comportement qui tient en deux mots magiques : tant mieux. Un roman à travers lequel la romancière évoque le lien singulier qui l'unissait à sa mère.

Quatre jours sans ma mère / Ramsès Kéfi

Amani, 67 ans, disparaît sans explication de sa cité HLM, laissant juste un mot derrière elle. Son mari Hédi et son fils Salmane, 36 ans, cherchent à comprendre. Ce dernier, en quête de réponses, découvre des indices liés au passé de ses parents, émigrés de Tunisie, et entame une transformation personnelle. Prix Première plume 2025. Premier roman.

Tressaillir / Maria Pourchet

Michelle, écrivaine ayant quitté sa famille, traverse une période de détresse. Suivie par un thérapeute, elle explore les origines de ses peurs. Un atelier d'écriture la ramène dans les Vosges, sa région natale, où ressurgissent souvenirs et émotions liés à son passé. Un récit d'introspection et de retour aux sources.

Transylvania / Nicolas Beuglet

L'inspectrice Mina Dragan enquête sur un meurtre au château de Bran, en Transylvanie, connu pour être celui de Dracula. Ce crime lance un jeu de piste inquiétant. Le tueur semble vouloir révéler d'anciens secrets enfouis au cœur de notre civilisation.

Volia / Anastasia Fomitchova

La petite-fille du chef de la sécurité personnelle de Khrouchtchev fait le récit de son parcours dans le combat russo-ukrainien, des racines du conflit à son engagement dans la guerre en tant qu'infirmière en 2022, en passant par l'exil de sa mère en France par peur des retombées nucléaires de Tchernobyl et la mort de ses amis après l'annexion de la Crimée. **Témoignage guerre en Ukraine**

Un chien au milieu du chemin / Isabela Figuereda

Rive sud de Lisbonne. José Viriato vit en récupérant des objets usagés dans les poubelles pour les remettre en état et les vendre. Beatriz, sa voisine, est surnommée la Tueuse. Cette dernière tombe malade et a besoin d'aide. José prend soin d'elle, et progressivement, chacun découvre les secrets de l'autre.

William / Mason Coile

Brillant ingénieur, Henry développe une puissante intelligence artificielle dénommée William. Cette dernière fait une fixation sur Lily, la femme d'Henry, et devient rapidement ingérable, au point de prendre le contrôle de la maison ultra-connectée du couple au cours d'un dîner avec un couple d'amis. **Thriller**

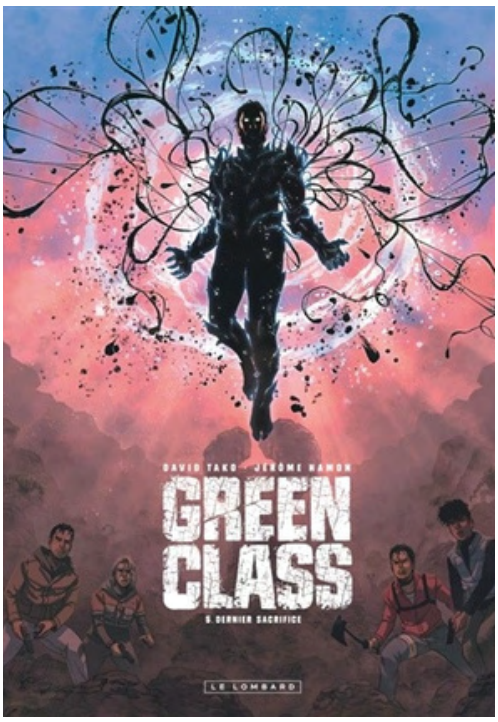



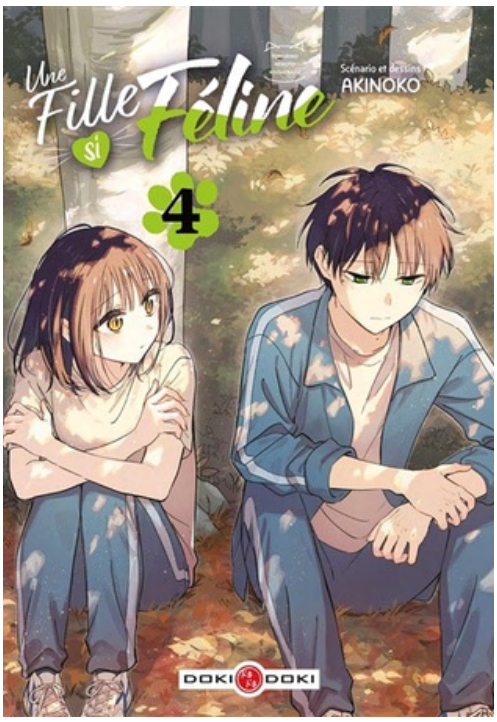

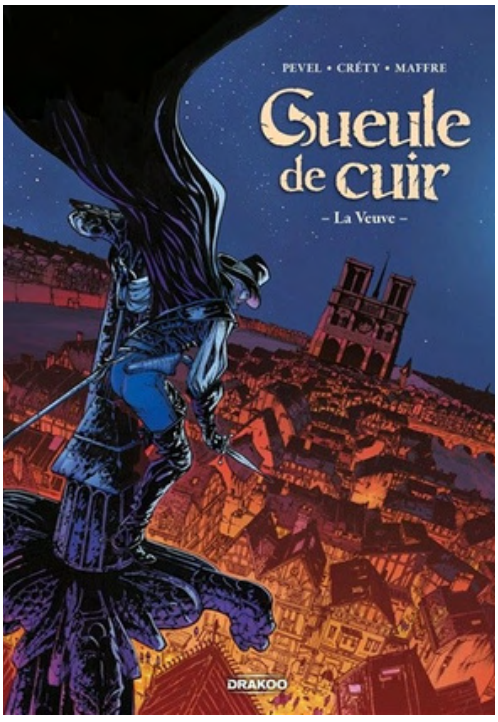

BD

AUTOMNE

NOVEMBRE

2025

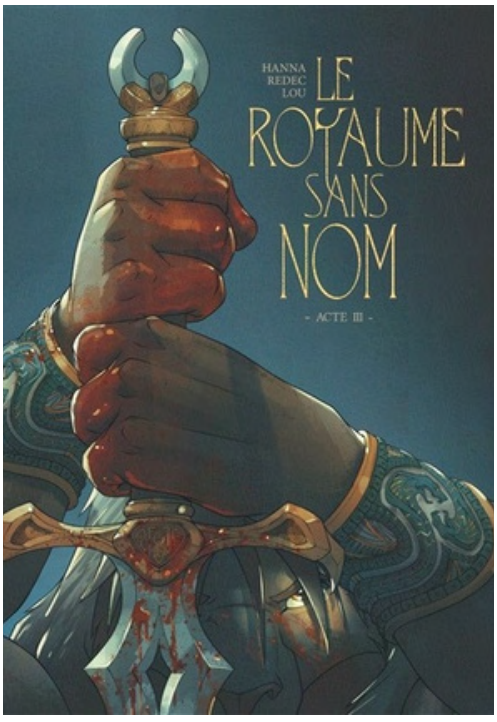







Green class, vol. 5 / Jérôme Hamon ; David Tako

Les Shoggoths ont activé la quatrième stèle des grands anciens. Déterminée à protéger l'humanité, Naïa veut les arrêter avant qu'ils ne parviennent à la cinquième et dernière stèle. Mais les ennemis sont nombreux. Dernier tome de la série.

Une fille si féline, vol. 4 / Akinoko

Elève de seconde, Minato Seno souhaite sympathiser avec sa camarade de classe Nekozane. Lors d'un festival, elles se croisent par hasard et cette soirée reste ancrée dans la mémoire de Seno.

Le royaume sans nom, vol. 3 / Kerik Hanna ; Redec

Les complots et les tensions se multiplient dans la cour du royaume sans nom alors que le mariage de la princesse du Nord se prépare.

La veuve / Pierre Pevel ; Stéphane Créty (Gueule de cuir, Vol. 2)

La suite des aventures de Gueule de cuir, un héros chargé de protéger la France de Louis XIII d'un redoutable nécromant en quête de vengeance.


15
Les Carnets de l'Apothicaire
Story-board : ITSUKI NANAO
Dessin : NEKOKURAGE
KI-OON
seinen


JOHN MOORE
NEETOLS
LA FLEUR DES ABSENTS
casterman

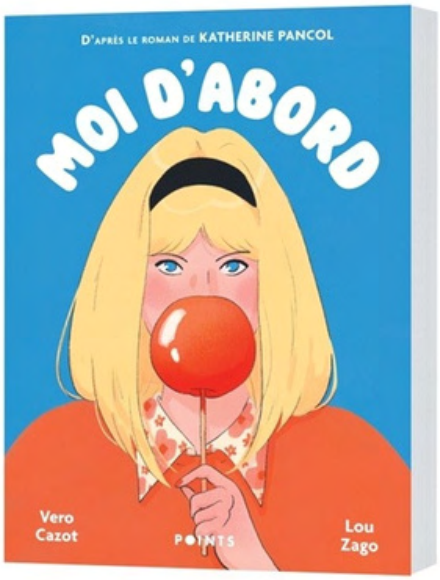
D'APRÈS LE ROMAN DE KATHERINE PANCOL
MOI D'ABORD
Vero Cazot
POINTS
Lou Zago

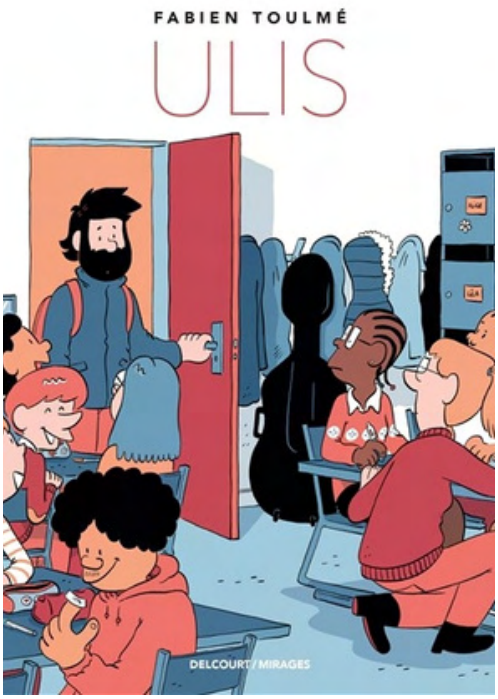
FABIEN TOULMÉ
ULIS
DELCOURT/MIRAGES


BD
AUTOMNE
OCTOBRE
2025

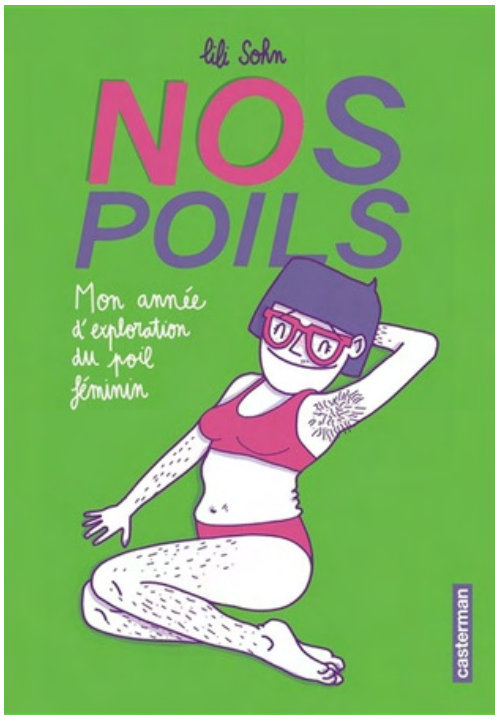
lili Sohn
NOS POILS
Mon année d'exploration du poil féminin
casterman


La Tigresse Bretonne
SEITER • BLIER
GRAND ANGLE


ATELIER SENTÔ
東京
TOKYO
MYSTERY CAFÉ
LA DISPARUE D'AKIBA
DUPUIS


LA PETITE FILLE AU FUSIL
HISTOIRE D'UNE JEUNE RÉSISTANTE
MARIUS MARCINKEVIČIUS
LINA ITAGAKI

Les carnets de l’apothicaire, vol. 15 / Itsuki Nanao

La suite des aventures de Mao Mao, dame de compagnie et goûteuse au service de Gyokuyo au palais impérial. Elle résout de nombreuses affaires grâce à ses connaissances d'apothicaire.

La fleur des absents / John Moore

Après le décès de sa mère, Damien part vivre avec son grand-père et il éprouve des difficultés à s'intégrer dans son nouveau lycée. Il trouve alors une fleur des absents qui lui permet d'invoquer le fantôme de sa mère. Contre toute attente, il se retrouve avec celui de Saskia, une petite fille au caractère trempé et à la mort chargée de mystères, sur les bras. Débute alors une cohabitation forcée.

Moi d’abord / Véro Cazot, d’après le roman de Catherine Pancol

Amani, 67 ans, disparaît sans explication de sa cité HLM, laissant juste un mot derrière elle. Son mari Hédi et son fils Salmane, 36 ans, cherchent à comprendre. Ce dernier, en quête de réponses, découvre des indices liés au passé de ses parents, émigrés de Tunisie, et entame une transformation personnelle. Prix Première plume 2025. Premier roman.

Nos poils / Lili Sohn

L'auteure, qui s'épile depuis l'âge de 12 ans, s'interroge sur la dictature du glabre féminin et choisit de se libérer de cette contrainte. Cette expérience d'un an, émaillée de références historiques et de témoignages, est retracée ici.

La petite fille au fusil / Marius Marcinkevicius

Dans son village en Lituanie, Magda est toujours prête à explorer le monde, armée de son arc et de ses flèches. Après avoir assisté à l'arrestation de sa famille par l'armée soviétique, elle est recueillie par son ancien maître d'école. Elle rejoint alors un bunker de résistants et lutte au côté de l'armée de libération lituanienne. Mention spéciale des BolognaRagazzi awards 2024.

Tokyo mystéry café / Tatsukazu Konda

Tout juste arrivé à Tokyo, Nahel, aspirant mangaka, découvre la ville et la culture nippone. Lorsque sa mystérieuse voisine se fait enlever et que lui-même est pris en chasse, ses mésaventures l'amènent à rencontrer Soba, une collégienne un peu marginale, et un étonnant restaurateur détective. La découverte de la véritable identité de l'inconnue disparue les plonge dans un univers impitoyable.

La tigresse bretonne / Roger Seiter

En 1343, en pleine guerre de Cent Ans, le roi de France Philippe VI fait décapiter le mari de Jeanne de Belleville. Elle consacre alors toute sa fortune à sa vengeance, faisant preuve d'une cruauté implacable envers les équipages des navires valois. Surnommée la Tigresse bretonne par ses ennemis comme par ses partisans, elle devient la première femme pirate de l'histoire.

Ulis / Fabien Toulmé

Ex ingénieur en plein doute, Ivan accepte un poste d'accompagnant d'élève en situation de handicap en ULIS. Il découvre cette classe pas comme les autres, Matisse, l'élève qu'il aide, et une équipe éprouvée par un système à bout de souffle. Entre luttes, émotions brutes et instants lumineux, il cherche sa place. Un récit sur l'inclusion et la résilience.









BD

AUTOMNE

OCTOBRE

2025

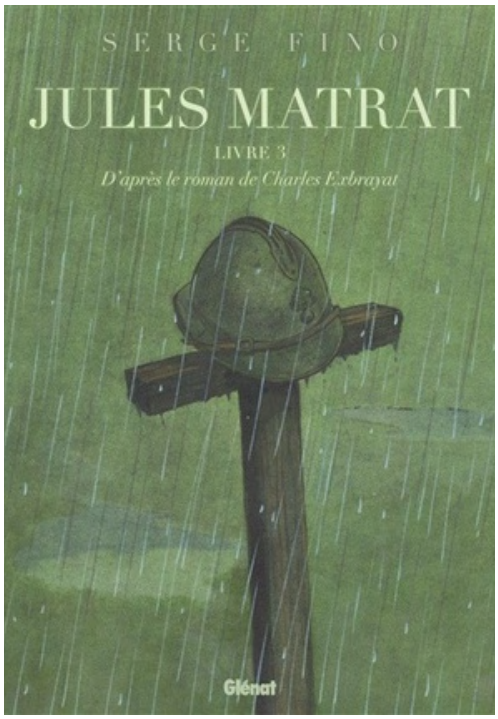





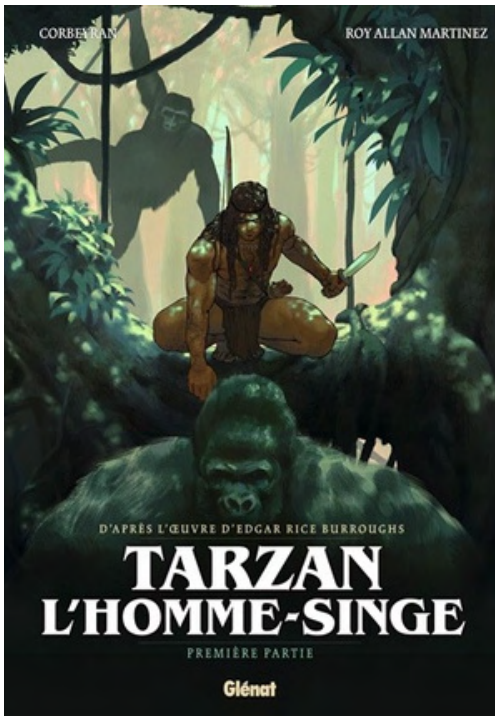

Vous n’aurez pas les enfants / Arnaud Legouëfflec

Le 26 août 1942, le gouvernement de Vichy ordonne la rafle des Juifs étrangers dans la région de Lyon. 1.016 personnes sont arrêtées puis rassemblées au camp de Vénissieux. Parmi elles, 108 enfants sont sauvés de la déportation grâce à l'association Amitié chrétienne qui organise leur exfiltration puis les cache dans un ancien couvent.

Bloom - Vol. 1 à 5/ Saka Mikami

Rintarô Tsumugi suit les cours à Chidori, un lycée public réservé aux mauvais élèves. Un jour, il rencontre Kaoruko Waguri, qui fréquente Kikyô, un prestigieux établissement privé où étudient les filles de bonne famille. Malgré leurs différences, un lien fort naît entre eux.

Une fille si féline - Vol. 1 à 3 / Akinoko

A la rentrée, Seno, un lycéen timide, se retrouve à côté d'une jeune fille étrange. En effet, sa voisine ne fait que dormir, au point que leur professeur demande à Seno de tout faire pour maintenir sa camarade éveillée pendant les cours. Un jour, il la croise en dehors du lycée, dans le bar à chats où elle travaille.

Jules Matrat - Vol. 1 à 3 / Serge Fino

Adaptation du roman éponyme, cette série raconte le destin brisé d'un jeune poilu hanté par les images de la Première Guerre mondiale.

Tarzan l’homme-singe - Vol. 1 / Corbeyran

XIXe siècle. Alice et John Clayton, comte de Greystoke, naviguent au large de l'Afrique équatoriale. Une mutinerie les débarque brutalement sur la côte. Là, Alice met au monde un garçon. Elle meurt un an plus tard et son mari succombe à une attaque de grands singes. Kala, une jeune femelle, s'empare du bébé et s'en occupe comme son propre enfant. Celui-ci prend conscience de sa différence.

Tarzan l’homme-singe - Vol. 2/ Corbeyran

En grandissant, Tarzan se reconnaît des aptitudes que les autres membres du clan des grands singes ne possèdent pas : il est rusé, patient et ses faiblesses sont compensées par son aptitude à manier des outils. Mais sa rencontre avec Jane provoque en lui un émoi. Il se retrouve tiraillé entre son appartenance à son clan et ce nouvel univers auquel il n'est pas si étranger, celui des hommes.

Yvain, le chevalier au lion - Vol.1 / Clotilde Bruneau

Alors qu'il tente de venger le chevalier Calogrenant. Yvain blesse mortellement le seigneur Esclados le Roux au cours d'un duel. Prisonnier, il parvient à s'échapper grâce à l'aide de la servante Lunete, qui lui confie un anneau qui a le pouvoir de rendre invisible. Durant sa captivité, Yvain s'est épris de dame Laudine, la veuve du défunt seigneur.

Yvain, le chevalier au lion - Vol.2 / Clotilde Bruneau

Témoin d'un combat entre un dragon et un lion, Yvain prend la défense de ce dernier, qui l'accompagne désormais dans toutes ses aventures. La fille cadette du seigneur de Noire épine, qui a eu vent de ses exploits, demande son aide pour faire face à sa soeur.


Vincent Terrien
VIS
SANS CRAINTE,
C'EST ENCORE MIEUX
APRÈS
L'expérience d'un homme cartésien guidé par son père depuis l'au-delà
JouVence


Jean-Christophe
Grangé
JE SUIS
NÉ DU DIABLE
« Cette histoire est d'autant plus terrifiante que tout y est vrai. C'est la mienne. »
ALBIN MICHEL


ASMA MHALLA
CYBERPUNK
LE NOUVEAU SYSTÈME TOTALITAIRE
APRÈS LE BEST-SELLER
TECHNOPOLITIQUE
LE LIVRE PHÉNOMÈNE
DE LA RENTRÉE 2025
SEUIL

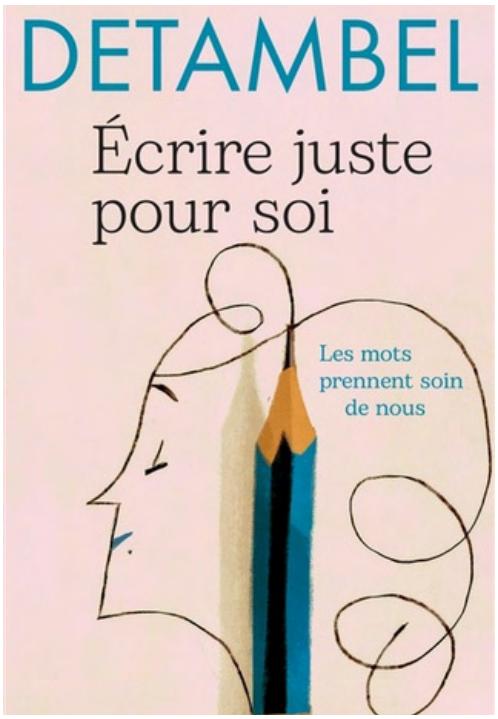
DETAMBEL
Écrire juste pour soi
Les mots prennent soin de nous


DOCS
AUTOMNE
NOVEMBRE
2025

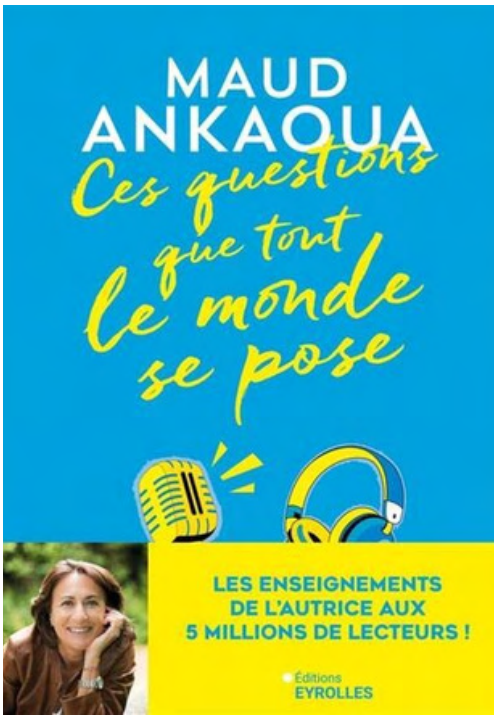
MAUD
ANKAOUA
Ces questions que tout le monde se pose
LES ENSEIGNEMENTS
DE L'AUTRICE AUX
5 MILLIONS DE LECTEURS !
Éditions
EYROLLES

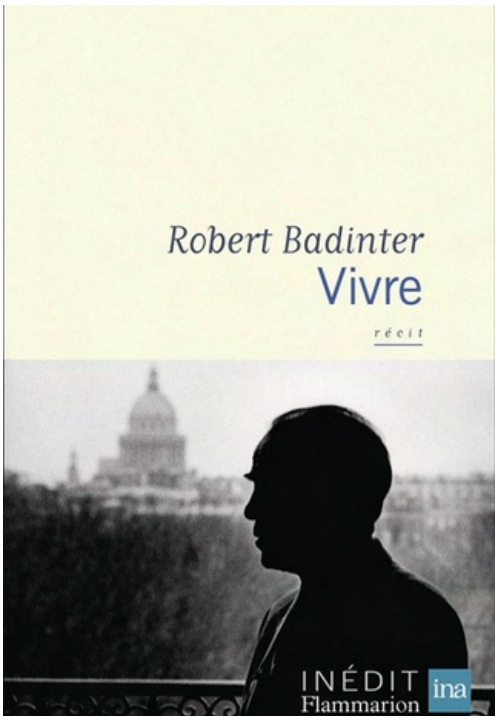
Robert Badinter
Vivre
récit
INÉDIT
Flammarion
ina


Baptiste BEAULIEU
Laure de CHANTAL
Le chien d'Ulysse
et autres récits
Chaque patient est un héros
ALBIN MICHEL

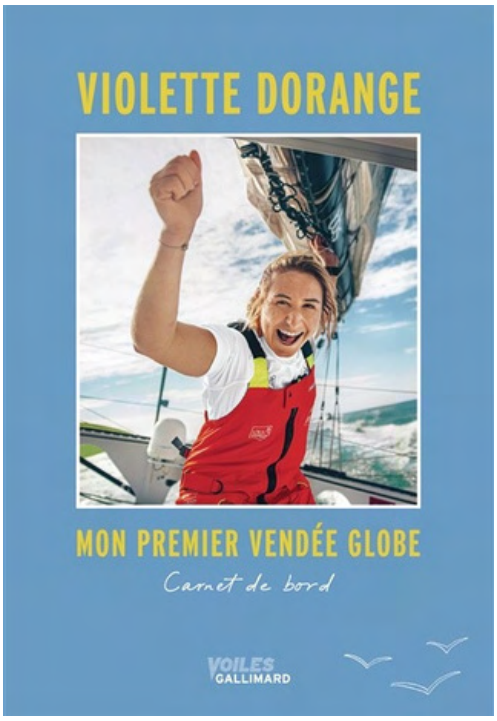
VIOLETTE DORANGE
MON PREMIER VENDÉE GLOBE
Carnet de bord
VOILES
GALLIMARD

Vis sans craintes, c’est encore mieux après / Vincent Terrien

Se définissant comme cartésien, l'auteur témoigne des guidances de son père depuis l'au-delà, ce dernier l'ayant réveillé chaque jour à trois heures du matin, pendant trois mois, pour l'inviter à dialoguer avec lui. **[Niveau 2 - VERT / 133.93 TER]**

Je suis né du diable / Jean-Christophe Grangé

Questionné sur ses idées et leur origine, l'auteur se tourne vers son enfance, heureuse mais anormale, marquée par une menace non révélée, afin de trouver les sources de son inspiration. En creusant, il découvre des éléments d'épouvante et de violence qui ont façonné son écriture. **[Niveau 0 - L GRA]**

Cyberpunk / Asma Mhalla

Alertée par la vitesse de transformation du monde, l'auteure dénonce un totalitarisme technologique incarné en particulier par E. Musk et D. Trump. Enonçant les dangers de cette idéologie, elle évoque également les possibilités de résistance qui demeurent.
[Niveau 2 - VERT / 303.483 MHA]

Ces questions que tout le monde se pose / Maud Ankaoua

Recueil des chroniques issues du podcast Ces questions que tout le monde pose. L'auteure expose les questions, les confidences et les interrogations de ses auditeurs, puis propose des pistes pour cheminer vers l'épanouissement. **[Niveau 2 - VERT / 158.1 ANK]**

Mon premier Vendée Globe : carnet de bord / Violette Dorange

A 23 ans, V. Dorange est la plus jeune concurrente à avoir pris le départ de la mythique course en solitaire. A bord, elle tient un journal quotidien dans lequel elle dessine et relate son expérience : conditions météorologiques extrêmes, avaries diverses, etc. Elle raconte notamment à quel point elle a puisé dans ses ressources physiques et mentales au fil de ces 93 jours.
[Niveau 2 - VERT / 797.14 DOR]

Le chien d’Ulysse : et autres récits / Baptiste Beaulieu, Laure de Chantal

Mêlant médecine et mythologie, les auteurs rendent hommage aux soignants, aux patients et aux passeurs d'histoires à travers des récits qui invitent à vivre sa santé autrement.
[Niveau 2 - VERT / 610.1 BEAU]

Vivre / Robert Badinter

Un récit constitué à partir de deux entretiens accordés par Robert Badinter à l'INA, respectivement en 2006 et en 2023. Il convoque notamment ses souvenirs d'enfance, dont l'arrestation et la déportation de son père, qui éclairent les combats humanistes qu'il a menés au cours de sa carrière d'avocat et d'homme politique. **[Niveau 0 - B BAD]**

Ecrire juste pour soi / Régine Detambel

Formatrice en bibliothérapie, l'auteure poursuit son exploration des pouvoirs de l'écriture en s'attachant ici à comprendre les usages et les effets de l'écriture intimiste que pratiquent des millions de personnes à travers carnets, journaux et notes éparses. Elle intègre au fil de sa réflexion des entretiens menés avec celles et ceux qu'elle accompagne dans leur pratique d'écriture.
[Niveau 2 - VERT / 158.1 DET]